

Mujeres en STEM

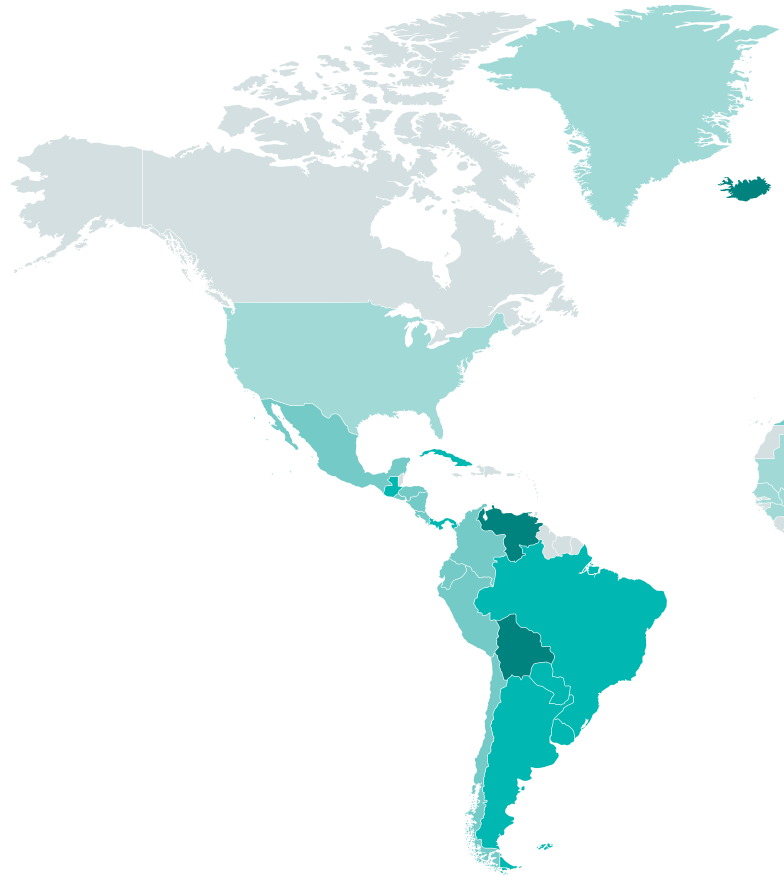

CHILE Y EL MUNDO

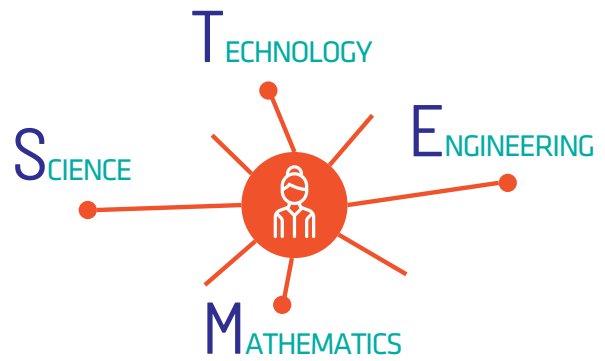
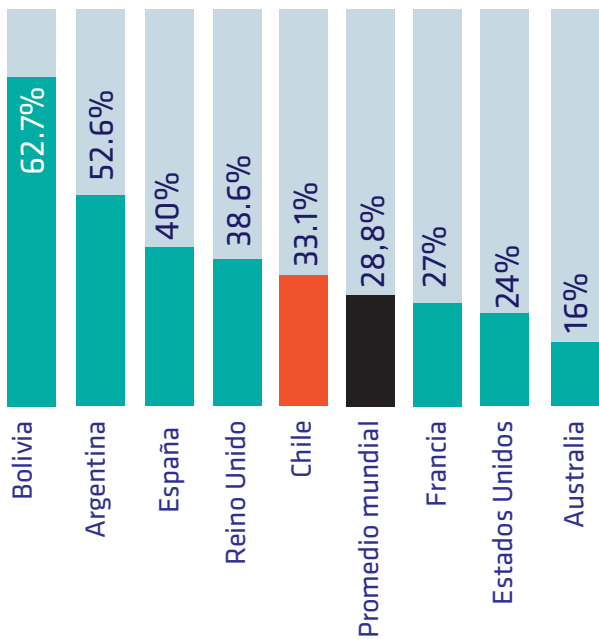

ESPECIAL

REALIDAD EN CHILE



MUJERES EN...

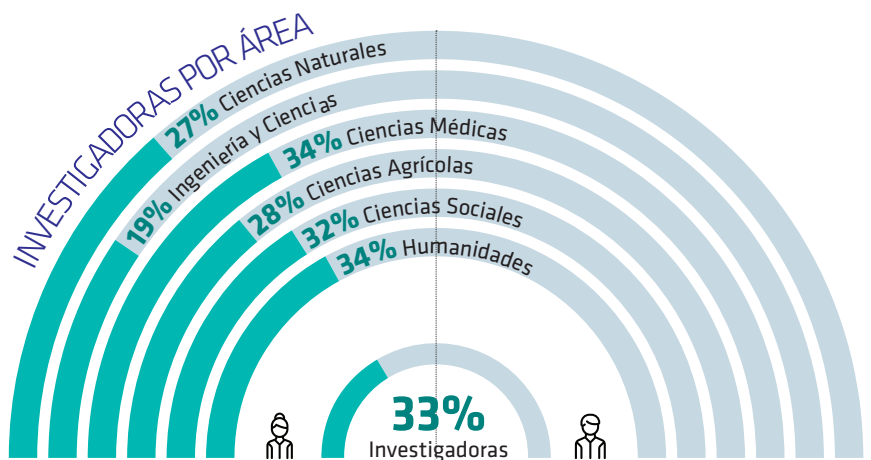
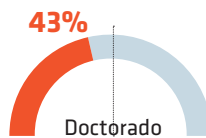
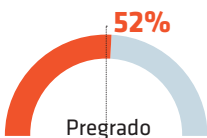

FUENTES: Instituto de Estadística de la Unesco / Women in STEM Australia / Estudio Nacional en Formación y Promoción de Mujeres Científicas en STEM, Isónoma-Conicyt / Dataciencia-Conicyt / ESA, EE.UU.

INVESTIGADORES EN CHILE POR REGIÓN (2008-2018)

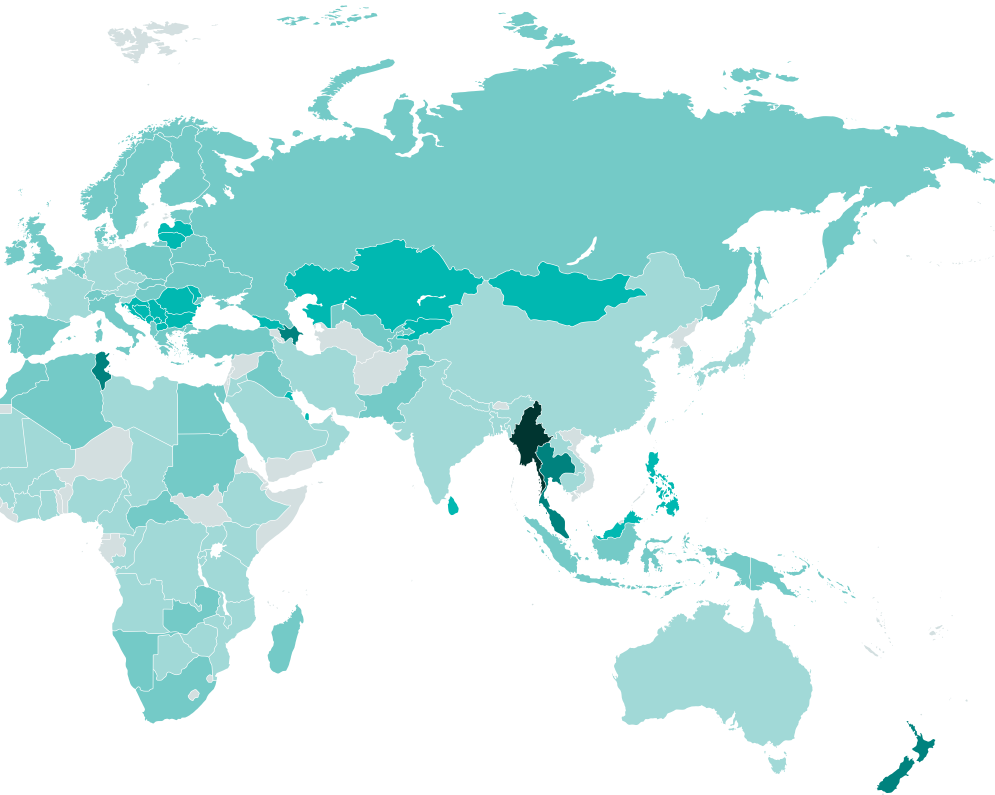
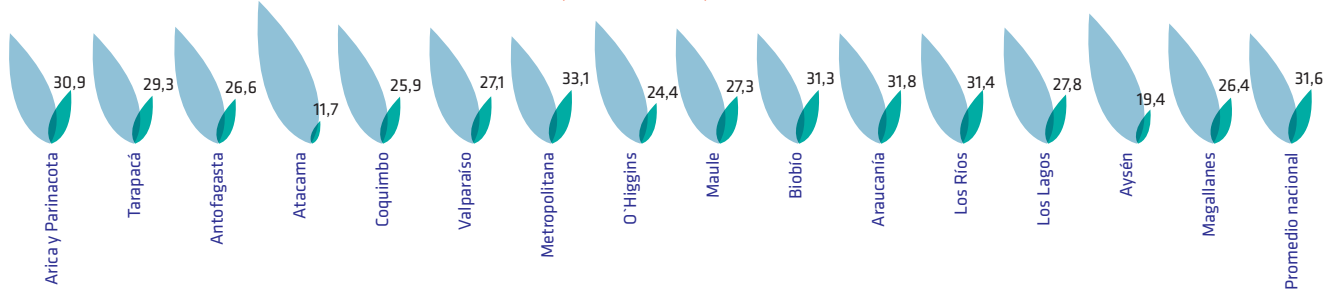

PORCENTAJE DE MUJERES STEM

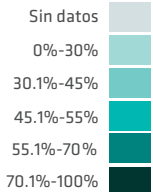

AMÉRICA

- Bolivia / **62.7%**
- Venezuela / **61.6%**
- Guatemala / **53.2%**
- Argentina / **52.6%**
- Panamá / **51.8%**
- Uruguay / **49.9%**
- Paraguay / **48.2%**
- Cuba / **48%**
- Costa Rica / **44.3%**
- Nicaragua / **42.5%**
- Ecuador / **41.1%**
- Honduras / **41.1%**

- El Salvador / **40.3%**
- Colombia / **38.4%**
- Chile / **33.1%**
- México / **33%**
- Perú / **31.9%**
- EE.UU. / **24%**

EUROPA

- Latvia / **51%**
- Macedonia / **50.8%**
- Lituania / **50.7%**
- Moldovia / **49.1%**
- Croacia / **48.9%**

- Serbia / **48.4%**
- Bulgaria / **47.9%**
- Montenegro / **47.6%**
- Islandia / **47.2%**
- Bosnia/Herzegovina / **47.1%**
- Rumania / **46.2%**
- Ucrania / **45%**
- Albania / **44.3%**
- Portugal / **44.1%**
- Estonia / **43.9%**
- Eslovaquia / **42.2%**
- Federación Rusa / **40%**
- España / **40%**

- Bielorrusia / **39.6%**
- Reino Unido / **38.6%**
- Grecia / **38%**
- Chipre / **37.9%**
- Noruega / **37.4%**
- Turquía / **37.3%**
- Polonia / **37%**
- Eslovenia / **36.5%**
- Italia / **36%**
- Irlanda / **35.9%**
- Bélgica / **34.1%**
- Suecia / **33.7%**
- Suiza / **33.5%**
- Dinamarca / **32.5%**
- Finlandia / **32.3%**
- Hungría / **30.8%**
- Austria / **29.5%**
- Luxemburgo / **28.9%**
- Malta / **28.5%**
- Alemania / **28%**
- Francia / **27%**
- República Checa / **26.9%**
- Holanda / **25.4%**

- Ghana / **18.3%**
- Costa de Marfil / **16.5%**
- Burkina Faso / **15.2%**
- Burundi / **14.5%**
- Etiopía / **13.3%**
- Congo / **12.8%**
- Malí / **10.4%**
- Congo / **10.3%**
- Togo / **10%**
- Guinea / **9.8%**
- Chad / **4.8%**

ASIA

- Myanmar / **85.5%**
- Azerbaián / **57.1%**
- Tailandia / **56.1%**
- Kazajstán / **53.3%**
- Georgia / **52.3%**
- Armenia / **52.1%**
- Kuwait / **51.4%**
- Filipinas / **49.5%**
- Kirguistán / **49.4%**
- Mongolia / **49.1%**
- Malasia / **48.6%**
- Sri Lanka / **45.7%**
- Vietnam / **44.8%**
- Brunei / **40.6%**
- Uzbekistán / **40.3%**
- Irak / **39.7%**
- China / **39.2%**
- Bahréin / **39%**
- Tayikistán / **36.9%**
- Cabo Verde / **39.8%**
- Namibia / **38.7%**
- Lesoto / **36.4%**
- Algeria / **34.8%**
- Marruecos / **33.8%**
- Zambia / **30.7%**
- Tanzania / **29.8%**
- Uganda / **29.8%**
- Botsuana / **29.6%**
- Senegal / **29.3%**
- Mozambique / **28.9%**
- Angola / **27.1%**
- Kenia / **25.7%**
- Zimbabue / **25.3%**
- Libia / **24.8%**
- Nigeria / **23.3%**
- Mauritania / **23.1%**
- Gabón / **22.4%**
- Ruanda / **21.8%**
- Camerún / **21.8%**
- Gambia / **20%**
- Malawi / **19.5%**

ÁFRICA

- Túnez / **55.4%**
- Sudáfrica / **45%**
- Egipto / **44.1%**
- República Centroafricana / **41.5%**
- Suazilandia / **41.4%**
- Sudán / **40%**
- Cabo Verde / **39.8%**
- Namibia / **38.7%**
- Lesoto / **36.4%**
- Algeria / **34.8%**
- Marruecos / **33.8%**
- Zambia / **30.7%**
- Tanzania / **29.8%**
- Uganda / **29.8%**
- Botsuana / **29.6%**
- Senegal / **29.3%**
- Mozambique / **28.9%**
- Angola / **27.1%**
- Kenia / **25.7%**
- Zimbabue / **25.3%**
- Libia / **24.8%**
- Nigeria / **23.3%**
- Mauritania / **23.1%**
- Gabón / **22.4%**
- Ruanda / **21.8%**
- Camerún / **21.8%**
- Gambia / **20%**
- Malawi / **19.5%**

OCEANÍA

- Nueva Zelanda / **52%**
- Papúa Nueva Guinea / **33.2%**
- Australia / **16%**

INVESTIGADORES UNIVERSIDAD DE CHILE

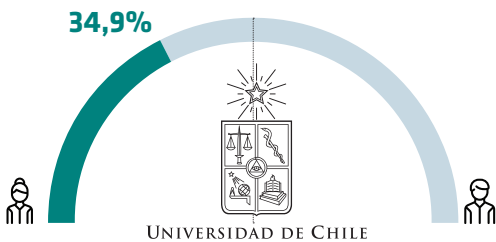

FONDOS DE INVESTIGACIÓN ADJUDICADOS A MUJERES

