

INVESTIGACIÓN CITRID

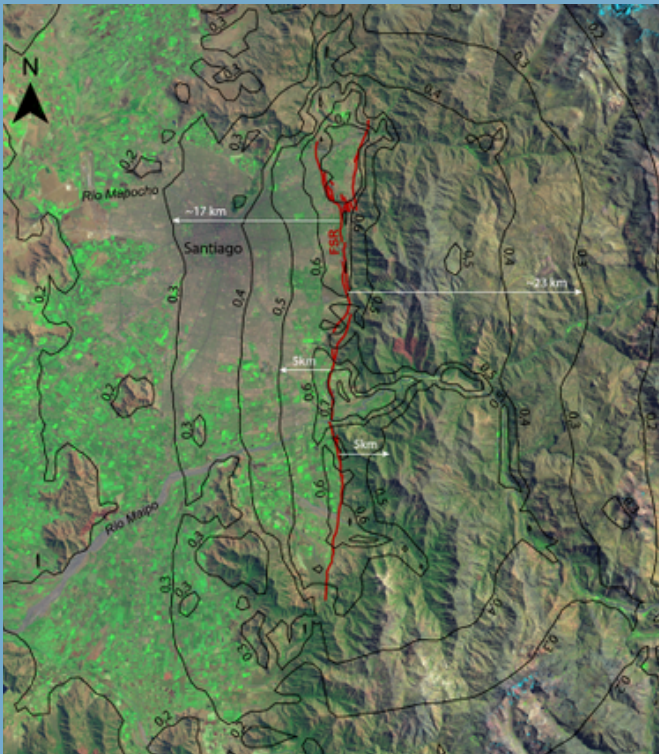

LA FALLA DE SAN RAMÓN Y LA SOSTENIBILIDAD DEL PIEDEMORTE DE SANTIAGO: RECOMENDACIONES PARA LA POLÍTICA PÚBLICA"

Santiago, habitada por más de siete millones de personas, se ubica en los faldeos occidentales de la cordillera de los Andes, una de las cadenas de montaña geológicamente más activas del planeta.

Aún hoy en día, su construcción se debe al magmatismo y las fuerzas tectónicas que, en última instancia, se vinculan a la subducción de la placa de Nazca bajo la Sudamericana. Como resultado del encuentro colosal entre estas dos placas tectónicas, las rocas que constituyen la placa Sudamericana se deforman y se rompen cerca de la superficie, dando lugar a las fallas geológicas.

Pese de que a la fecha no existen antecedentes de una política pública integral que considere la amenaza y el riesgo que la Falla San Ramón constituye para Santiago, como tampoco respecto de otras fallas geológicas activas para otras ciudades o localidades en el país, el presente documento entrega recomendaciones de acuerdo con los objetivos de Desarrollo Sostenible, y la política nacional y global en materia de Reducción del Riesgo de Desastres.

[Descargar](#)

LOS TERRITORIOS QUE HABITA(RE)MOS: ¿QUÉ FUTURO EXISTE PARA LAS ZONAS DE SACRIFICIO?"

Con el objetivo de visibilizar las complejidades de habitar localidades como Quintero y Puchuncaví, la Universidad de Chile lanzó virtualmente el Position Paper «Los territorios que habita(re)mos: ¿Qué futuro existe para las zonas de sacrificio?». Esta publicación reúne la voz académica de miembros del Programa de Reducción de Riesgos y Desastres (CITRID) y testimonios de las comunidades.

[Descargar](#)



DOMESTICAR LA CIUDAD: PROPUESTAS PARA REPENSAR LAS VIVIENDAS Y EL HABITAR EN CHILE"

La serie de Policy Brief «Domesticar la ciudad» reflexiona sobre discusiones relacionadas a la planificación urbana y territorial que se han hecho más visibles en el contexto de pandemia. Este tercer documento de trabajo entrega recomendaciones para repensar el habitar de un hogar, territorio y comunidad en Chile, donde miles de personas lo hacen en condiciones de alta vulnerabilidad.

[Descargar](#)

